

← Anschluss Gebäude 118 | Anschluss Gebäude 117 →

LEGENDE

- Neubau
- Abbruch
- Bestand

Entwurf-xxx

0b

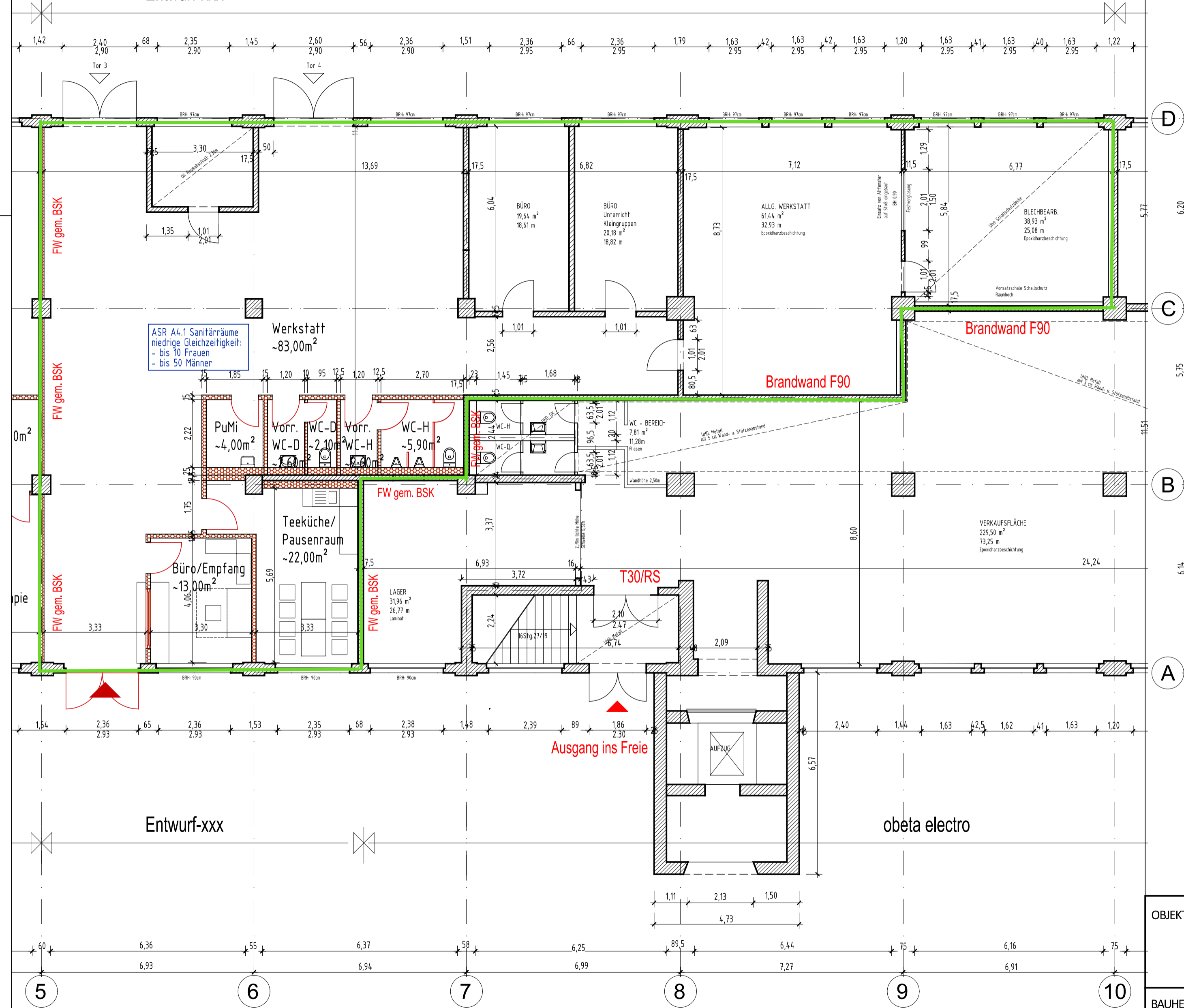

D

C

B

A

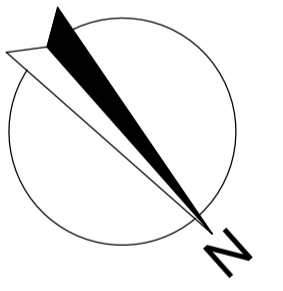

Übersichtsplan

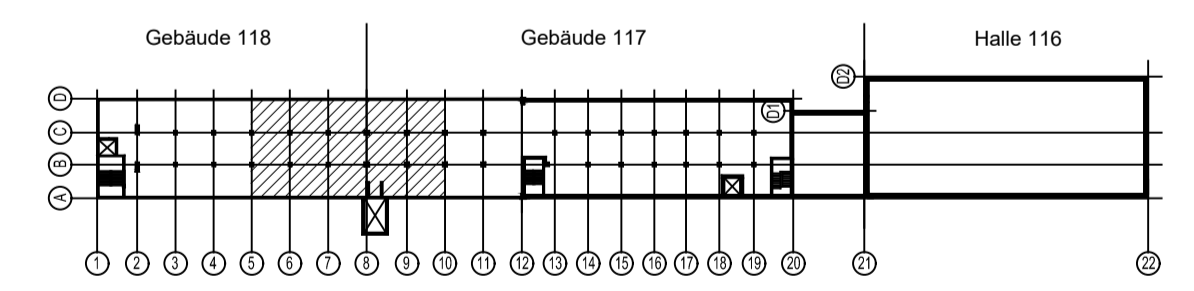

Vorab 02.05.2024

OBJEKT:	sachs.ona Geschäftspark Dresden-Niedersedlitz Straße des 17. Juni 25, 01257 Dresden	OBJEKTVERWALTUNG: IMMO PACT Immobilien GmbH Straße des 17. Juni 25 01257 Dresden Tel.: 0351 / 2045-0
BAUHERR:	Immo pact Dresden GmbH & Co. KG Mittelstraße 5/5a 12529 Schönefeld	BEARBEITER: Zimmer
PLANBEZEICHNUNG:	Gebäude 118/117, Achsen 5 - 10 Teil-Grundriss Erdgeschoss - Entwurf Mietbereich 2 -	DATUM: xx.2024
		MASZTAB: 1 : 100 PLAN-NR.: 0100-G116_118-EG_XXX